

Neubau Kinderhaus

Neubau Kinderhaus

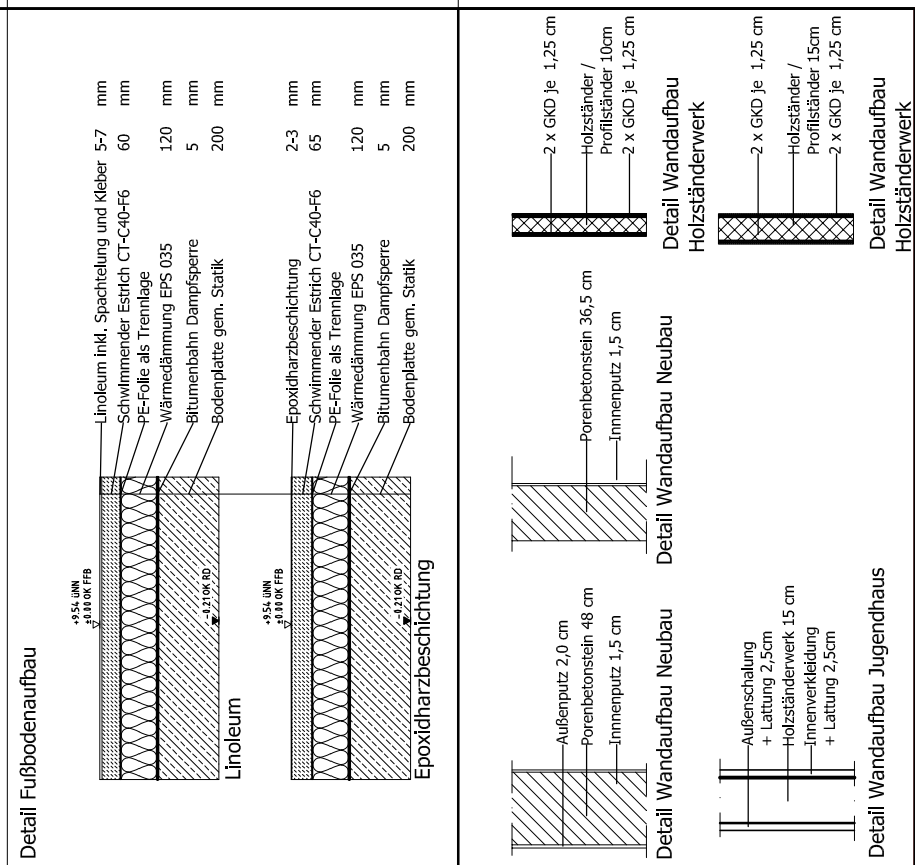

Alle Maße sind Robbaumäßig  
BRH + Öffnungshöhe Türen ab OK FFB!

### Legende

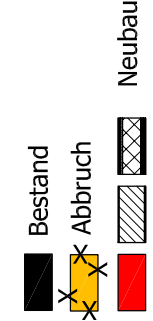

Alle Maße sind von den ausführenden Firmen zu prüfen,  
auf der Baustelle abzugleichen und bei Unstimmigkeiten  
mit der Bauleitung zu besprechen!

Index	Datum	Gez.	Änderung
07	28.04.2026	WAG	Ergänzung Bodenauflauf Detail, Stützauflauf
06	31.03.2026	WAG	Breiteaufbauplanung, Erdgeschoss, Technikraum
05	12.03.2026	IL	Raum 02+03+04+05+07 Utl. 2,3m
04	28.01.2026	WAG	Plan überarbeitet
03	03.12.2025	WAG	Anpassung: Bodenauflauf, Bodenauflauf, Heizkörper
02	26.07.2024	IL	2. Stütze im Bereich 02+03+04+05+07 Utl. 2,3m
01	06.05.2024	IL	Zuständigkeit Planung Wllt-> Leymann

## AUSFÜHRUNG

Bauherr  
**Erweiterungsneubau  
eines Kinderhauses - Hasport -**  
Seestraße 40, 27755 Delmenhorst

Bauherrin  
Stadt Delmenhorst  
Die Oberbürgermeisterin  
Fachbereich 60 - Gebäudemanagement

Planung  
Stadt Delmenhorst, Fachdienst 61  
Neubau und Erweiterungsmaßnahmen  
M. A. Zimmermann  
Tel.: 04221-992780 FAX: 04221-991260

Planinhalt  
**Grundriss Erdgeschoss  
(Gesamt)**

Maßstab	Plannummer	Datum	Geschnitten
1:50	AR_A_511	21.11.2022	WAG/WILL